VERSICHERUNGS KAMMER BAYERN

ZahnPRIVAT

KlinikPRIVAT

VorsorgePRIVAT

Warum sollte ich mich absichern?

NaturPRIVAT

Krankentagegeld

PflegePRIVAT
FörderPflege

Finanzgruppe

KRANKENZUSATZVERSICHERUNGEN

Top-Gesundheitsversorgung – auch für gesetzlich Versicherte.

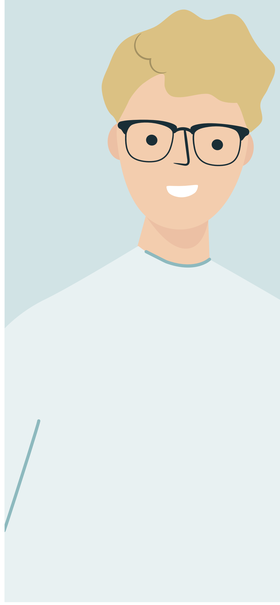

Die beste medizinische Versorgung gibt es nur für Privatversicherte?

Dieser Mythos ist längst überholt!
Auch Sie verdienen eine optimale Gesundheit und Wohlbefinden.

Ab sofort genießen Sie exklusive Gesundheits-Extras – ganz einfach mit einer zusätzlichen Absicherung.

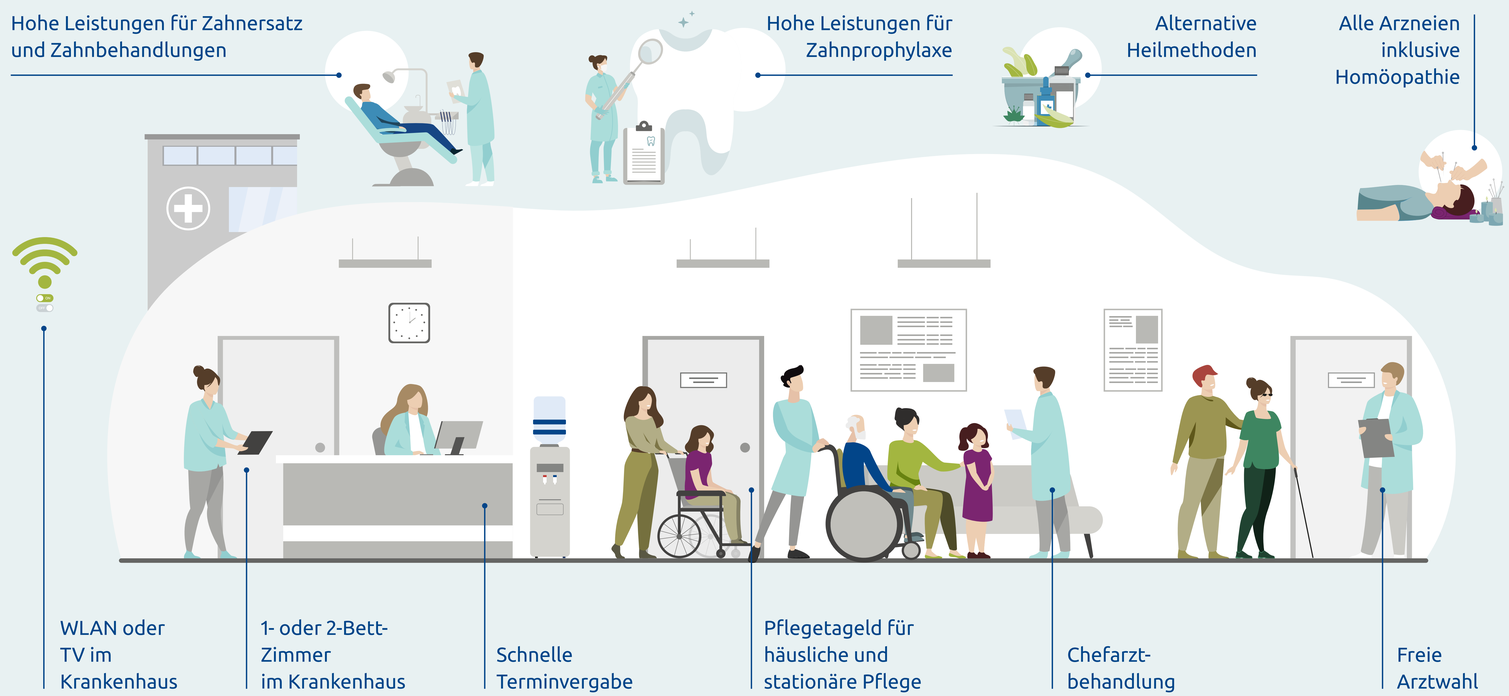

Damit Sie unbesorgt in die Zukunft blicken können, haben wir mehrere Optionen für Sie:

ZahnPRIVAT
beispielsweise für Prophylaxe, Zahnbehandlungen und Zahnersatz

KlinikPRIVAT
beispielsweise für Chefarzt-Behandlungen, 1- oder 2-Bett-Zimmer

VorsorgePRIVAT
beispielsweise für Vorsorgeuntersuchungen und Impfungen

NaturPRIVAT
beispielsweise für alternative Heilmethoden beim Arzt oder Heilpraktiker

Krankentagegeld
als Absicherung des Verdienstausfalls bei Arbeitsunfähigkeit

PflegePRIVAT / FörderPflege
zum Schutz vor finanzieller Belastung im Pflegefall

Entscheiden Sie selbst, wie viel Versorgung Sie sich wünschen! Wir helfen Ihnen dabei.



VERSICHERUNGS KAMMER BAYERN

ZAHNZUSATZVERSICHERUNG

Weil jedes Lächeln zählt.

Rund 16,4 Millionen Deutsche haben sich für eine Zahnzusatzversicherung entschieden, um gegen hohe Kosten abgesichert zu sein. Gehören Sie dazu?

Über 40 Prozent der Acht- und Neunjährigen in Deutschland benötigen eine Zahnspange. Gut, wenn Sie bereits für den Nachwuchs vorgesorgt haben.

Wussten Sie schon? Neueste Forschungsergebnisse zeigen, dass kieferorthopädische Behandlungen auch einen Schutz vor Karies bieten können.

Kennen Sie schon die starken Leistungen unserer ZahnPRIVAT-Tarife?

Bis 5.000 Euro für Kieferorthopädie für Kinder, Jugendliche und Erwachsene

Unbegrenzte Zahnprophylaxe inkl. professioneller Zahnreinigung und bis zu **200 Euro** für Bleaching innerhalb von zwei Kalenderjahren bei ZahnPRIVAT 90 und ZahnPRIVAT 100

Bis zu 100 Prozent für Zahnbehandlungen wie hochwertige Füllungen, Parodontose- und Wurzelbehandlungen

Bis zu 100 Prozent für Angst- und Schmerzausschaltung z. B. Akupunktur, Lachgas und Hypnose

Bis zu 100 Prozent für hochwertigen Zahnersatz beispielsweise Implantate, Kronen und Brücken

Finanzgruppe

Hätten Sie gewusst, wie hoch die Kosten für gesunde Zähne sein können?

1. **Brücke:** ca. 2.045 Euro

   Ihr Eigenanteil
   - ohne Zusatzversicherung: 1.417 Euro
   - **mit ZahnPRIVAT 100: 0 Euro**

2. **Implantat**

3. **Kunststofffüllung**

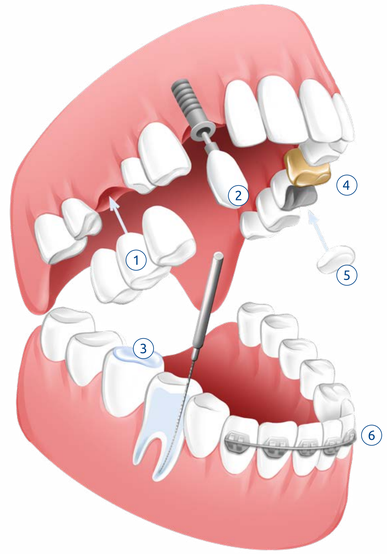

4. **Krone**

5. **Keramikinlay**

6. **Brackets und Zahnspange**

Worauf warten Sie noch?

Bei den Darstellungen handelt es sich um exemplarische Kostenbeispiele.
Tarifauszüge; Grundlage für den Versicherungsschutz sind die Allgemeinen Versicherungsbedingungen und die Tarife.
Die Erstattung erfolgt bis zu den Höchstsätzen der Gebührenordnung für Ärzte und Zahnärzte.

Druckansicht öffnen

Je nach Tarif übernehmen wir bis zu 100 Prozent aller Kosten für Ihr strahlendes und gesundes Lächeln.

	ZahnPRIVAT 75 Basisschutz für Preisbewusste	ZahnPRIVAT 90 Spitzenleistungen zum Bestpreis	Unsere Empfehlung ZahnPRIVAT 100 Der 100-Prozent-Sorglos-Tarif
Strahlendes Lächeln			
Zahnprophylaxe inkl. professionelle Zahnreinigung	+	+	+
Zahnaufhellung (Bleaching)			
Perfekter Biss			
Kieferorthopädie für Erwachsene, wenn die GKV leistet oder aufgrund eines Unfalls			
Kieferorthopädie für Kinder und Jugendliche			
Gesunde Zähne			
Zahnbehandlung wie hochwertige Füllungen, Parodontose- und Wurzelbehandlungen			
Hochwertiger Zahnersatz z. B. Implantate, Kronen und Brücken			
Angst- und Schmerzausschaltung z. B. Akupunktur, Lachgas und Hypnose			

Druckansicht öffnen



VERSICHERUNGS KAMMER BAYERN

KRANKENHAUSZUSATZVERSICHERUNG

Für die beste Versorgung im Fall der Fälle.

Wussten Sie, dass sich jedes Jahr knapp 4 Millionen Menschen in Deutschland in ihrer Freizeit bei einem Unfall verletzen? Gut, wenn Sie abgesichert sind.

Nur das Beste im Krankenhaus? Na klar! Behandlungen durch Chefärzte müssen meist jedoch privat finanziert werden, wenn Sie keine Zusatzversicherung abgeschlossen haben.

1-Bett-Zimmer, WLAN oder ein Fernseher im Zimmer? Klingt nach erholsamer Genesung, ist aber leider kein Standard und ohne Zusatzversicherung nicht garantiert.

Kennen Sie schon die attraktiven Leistungen unserer KlinikPRIVAT-Tarife?

- **Bis zu 100 Prozent Kostenübernahme** für Chefarzt-Behandlungen, Ein- und Zweibettzimmer
- **100 Prozent Erstattung** des gesetzlichen Eigenanteils im Krankenhaus
- **Bis zu 100 Euro pro Tag Ersatzkrankenhaustagegeld** bei Verzicht auf Wahlleistungen
- **50 Euro pro Tag Reha-Tagegeld bis zu 28 Tage** bei stationären medizinischen Rehabilitationsmaßnahmen
- **Bis zu 10.000 Euro** pro Unfall für kosmetische Operationen bei einem stationären Krankenhausaufenthalt
- Bis zum 16. Geburtstag **kostenfreie Unterbringung eines Elternteils** als Begleitperson (Rooming-in)

Hätten Sie gewusst, welche Zusatzkosten auf Sie zukommen können?

① **Einbettzimmer pro Woche: ca. 1.050 Euro**

Ihr Eigenanteil
- ohne Zusatzversicherung: 1.050 Euro
- **mit KlinikPRIVAT Premium: 0 Euro**



② **Zuzahlung bei einwöchigem Krankenhausaufenthalt**

③ **Rooming-in bei einwöchigem Krankenhausaufenthalt**

④ **Behandlung eines Schenkelhalsbruchs mittels Nagelung**

Worauf warten Sie noch?

Bei den Darstellungen handelt es sich um exemplarische Kostenbeispiele.
Tarifauszüge; Grundlage für den Versicherungsschutz sind die Allgemeinen Versicherungsbedingungen und die Tarife.

Finanzgruppe

Druckansicht öffnen

Welche Leistungen sind Ihnen jetzt und mit Blick auf die nächsten Jahre wichtig?

	★★★☆☆ KlinikPRIVAT Unfall Für den Einstieg	★★★★☆ KlinikPRIVAT Unfall mit Option Für Zukunftsplaner	Unsere Empfehlung ★★★★★ KlinikPRIVAT Premium Für volle Sicherheit
Versicherungsschutz im Krankheitsfall			
Aufenthalte im Krankenhaus: freie Krankenhauswahl, Chefarzt-Behandlung, 1-Bett-Zimmer, Ersatzkrankenhaustagegeld, Rooming-in, gesetzliche Zuzahlung			
Anschlussheilbehandlungen und Reha-Tagegeld			
Ambulante Operationen, kosmetische Operationen, Aufnahme- und Abschlussuntersuchung			
Versicherungsschutz im Falle eines Unfalls			
Aufenthalte im Krankenhaus: freie Krankenhauswahl, Chefarzt-Behandlung, 1-Bett-Zimmer, Ersatzkrankenhaustagegeld, Rooming-in, gesetzliche Zuzahlung			
Anschlussheilbehandlungen und Reha-Tagegeld			
Ambulante Operationen, kosmetische Operationen, Aufnahme- und Abschlussuntersuchung			
Mehr Flexibilität			
Option zu bestimmten Anlässen: Tarifwechsel ohne erneute Gesundheitsprüfung in den Tarif KlinikPRIVAT Premium			
Keine Wartezeiten			

Bei den dargestellten Preisen handelt es sich um Beispiele. Die dargestellten Preise beziehen sich auf eine Person im Alter von 20 bis 39 Jahren und von 25 bis 29 Jahren (KlinikPRIVAT Premium).

Druckansicht öffnen



VERSICHERUNGSKAMMER BAYERN

KRANKENZUSATZVERSICHERUNG

Weil uns Ihre Gesundheit am Herzen liegt.

Wussten Sie, dass mehr als 67 Prozent aller Personen ab 16 Jahren in Deutschland eine Brille benötigen? Das sind über 40 Millionen Menschen und damit keine Seltenheit mehr!

Gerade einmal drei Ultraschalluntersuchungen werden während einer normal verlaufenden Schwangerschaft von der gesetzlichen Krankenkasse bezahlt. Jeder weitere Ultraschall muss privat bezahlt werden.

Hätten Sie gewusst, dass spezielle Lichtbehandlungstherapien bei weißem Hautkrebs und dessen Vorstufen von Ihnen selbst finanziert werden müssten? Ein Glück, wenn Sie gut vorgesorgt haben.

Möchten Sie sich Ihr individuelles Gesundheitsbudget sichern?

- **80 Prozent, bis zu 800 Euro** für Hörhilfen[1] in fünf Kalenderjahren
- **80 Prozent, bis zu 400 Euro** für Sehhilfen in zwei Kalenderjahren
- **Bis zu 300 Euro** für Schutzimpfungen[1] und Malariaprophylaxe[1] in zwei Kalenderjahren
- **Bis zu 500 Euro** für Vorsorgeuntersuchungen[1] im Kalenderjahr
- **Bis zu 1.500 Euro** für refraktive Chirurgie[1] in der Vertragslaufzeit

Finanzgruppe

Hätten Sie gewusst, welche Zusatzkosten auf Sie zukommen können?



Worauf warten Sie noch?

Bei den Darstellungen handelt es sich um exemplarische Kostenbeispiele.
Tarifauszüge; Grundlage für den Versicherungsschutz sind die Allgemeinen Versicherungsbedingungen und die Tarife.
[1]In den ersten beiden Kalenderjahren gelten niedrigere Erstattungsgrenzen.

310004 09/25

Druckansicht öffnen

Welches Vorsorge-Paket passt am besten zu Ihren Bedürfnissen?

Unsere Empfehlung

★★★★★

VorsorgePRIVAT
Das Rundum-Sicher-Paket

Vorsorge und Impfungen
Vorsorgeuntersuchungen
Schutzimpfungen inklusive Malariaprophylaxe

Augen und Ohren
Brillen und Kontaktlinsen
Refraktive Chirurgie
Hörgeräte inklusive Reparaturen

Mehr Flexibilität
Keine Wartezeiten

Druckansicht öffnen



VERSICHERUNGS KAMMER BAYERN

KRANKENZUSATZVERSICHERUNG NATURHEILKUNDE

Starker Schutz. Sanfte Heilmethoden.

Wussten Sie, dass es die ersten Ansätze der Naturheilkunde bereits über 200 Jahre vor Christi Geburt gab?

Seit Jahrzehnten genießt Naturheilkunde immer größere Beliebtheit, da Menschen die Ansätze der Schulmedizin mit alternativen Behandlungsmethoden bei der Behandlung von Symptomen kombinieren. Gehören Sie dazu?

Möchten Sie, dass Körper, Geist und Seele ganzheitlich behandelt werden, anstatt nur die Symptome? Dann ist unsere Zusatzversicherung genau die richtige Ergänzung für Sie.

Kennen Sie schon die vielfältigen Leistungen von NaturPRIVAT?

Bis zu 80 Prozent Kostenübernahme
für naturheilkundliche und alternative Heilmethoden

Bis zu 80 Prozent Kostenübernahme
für Heilmittel aus dem GebüH oder Hufeland-verzeichnis wie zum Beispiel Osteopathie, Chirotherapie oder Massage

Bis zu 80 Prozent Kostenübernahme
für Arznei- und Verbandmittel, die im Zusammenhang mit einer naturheilkundlichen Behandlung verordnet wurden

Wussten Sie, dass Sie den Großteil dieser Kosten privat zahlen müssten?

① **Behandlung der akuten Kopfschmerzen: ca. 360 Euro**

Ihr Eigenanteil
- ohne Zusatzversicherung: 360 Euro
- **mit NaturPRIVAT: 72 Euro**



② **Behandlung mit Akupunktur 30 bis 45 Minuten**

③ **Homöopathische Globuli-Hausapotheke für den Urlaub**

④ **Homöopathische Erstanamnese**

Worauf warten Sie noch?

Bei den Darstellungen handelt es sich um exemplarische Kostenbeispiele.
Tarifauszüge; Grundlage für den Versicherungsschutz sind die Allgemeinen Versicherungsbedingungen und die Tarife.

340972-0604

Finanzgruppe

Druckansicht öffnen

Sie wählen Ihren Heilpraktiker mit unbeschränkter Heilpraktikererlaubnis oder Arzt für Naturheilverfahren – und wir zahlen 80 Prozent.

NaturPRIVAT
Für Ihre ganzheitliche Gesundheitsversorgung

Naturheilkundliche und alternative Heilmethoden

Erstattet werden Untersuchungs- und Behandlungsmethoden, die im Hufelandverzeichnis (Leistungsverzeichnis der Besonderen Therapierichtungen) oder im Gebührenverzeichnis für Heilpraktiker (GebüH) aufgeführt sind. Nicht erstattungsfähig sind Kosten für psychotherapeutische Behandlungen.

Heilmittel

Erstattet werden Heilmittel, die im Gebührenverzeichnis für Heilpraktiker (GebüH) oder im Hufelandverzeichnis aufgeführt sind.
Dazu zählen insbesondere Therapien und Anwendungen wie:

- Akupunktur
- Ayurveda
- Chiropraktik
- Enzymtherapie
- Homöopathie
- Hypnose
- Kinesiologie
- Lymphdrainage
- Osteopathie
- Traditionelle Chinesische Medizin
- Ultraschalltherapie

Wir haben Ihnen Beispiele für Heilmittel zusammengestellt, die wir Ihnen erstatten:

- Sie erhalten vom Heilpraktiker eine Teilmassage.
- Der Arzt führt bei Ihnen eine osteopathische oder chirotherapeutische Behandlung durch.
- Der Arzt verschreibt Ihnen im Rahmen einer naturheilkundlichen Behandlung eine osteopathische Behandlung, die von einem Physiotherapeuten durchgeführt wird.

Nicht mitversichert sind Heilmittel, wenn diese im Rahmen einer schulmedizinischen Behandlung verschrieben werden, für die Ihre gesetzliche Krankenversicherung (GKV) leistet.
Beispiel: Ein Orthopäde untersucht Sie und verordnet Ihnen anschließend Krankengymnastik.

Arznei- und Verbandmittel

Mitversichert sind Medikamente und Verbandmittel, die im Zusammenhang mit Ihrer Behandlung verordnet wurden.
Präparate wie Nahrungsergänzungsmittel und diätetische Lebensmittel werden nicht erstattet.



VERSICHERUNGSKAMMER BAYERN

KRANKENTAGEGELDVERSICHERUNG

Finanziell sorgenfrei auch bei längerer Krankheit.

Hätten Sie es gewusst? Jährlich sind über 2 Millionen Berufstätige länger als 6 Wochen krankgeschrieben.

Arbeitnehmer verlieren im Krankheitsfall rund ein Viertel ihres Nettogehalts, Selbstständige und Freiberufler gehen sogar leer aus. Haben Sie vorgesorgt, um sich im Krankheitsfall auf Ihre Genesung konzentrieren zu können?

Wussten Sie, dass Krankentagegeld einkommensteuerfrei ist und auch für Sonn- und Feiertage gezahlt wird?

Kennen Sie die Vorteile unserer Krankentagegeldversicherung?

- **Finanziell abgesichert** bei längerer Krankheit
- **Flexibel und auf Ihre Situation zugeschnitten** – in der passenden Höhe, für privat oder gesetzlich Versicherte
- **Sie bestimmen Leistungsbeginn** und Leistungshöhe ganz nach Bedarf bei den Tarifen TA, TAG und TAF
- **Schließen Sie Ihre Versicherungslücke** durch Ausgleich des fehlenden Einkommens
- **Sie erhalten Ihr Krankentagegeld** ohne steuerliche Abzüge
- **Wir haben die passenden Lösungen** – für Arbeitnehmer, Selbstständige und Freiberufler

Warum ist eine finanzielle Absicherung im Krankheitsfall wichtig?

Beispiel bezieht sich auf Arbeitnehmer; nicht zutreffend für Selbstständige und Freiberufler.

		Versorgungslücke ca. 22 Prozent des Nettogehalts **594,00 Euro**
Ihr aktuelles Nettogehalt **2.700,00 €**	**Lohnfortzahlung im Krankheitsfall** durch arbeitgebende Instanz **2.700,00 €**	**Krankengeld** von der gesetzlichen Krankenkasse, individuell nach Nettogehalt maximal bis zu 78 Prozent
im Optimalfall	**bis zu 6 Wochen**	**bis zu 72 Wochen**

Bitte beachten Sie: Es handelt sich um vereinfachte Richtwerte.

Bei der Berechnung wurden die Nachkommastellen der 22 Prozent und 78 Prozent nicht berücksichtigt, ebenso wenig wie die Berücksichtigung von Kindern und deren Alter (unter oder über 25 Jahre). Daher können die tatsächlich berechneten Beträge durch den Vermittler geringfügig abweichen.

Worauf warten Sie noch?

SDZ 30MWF

Tarifauszüge; Grundlage für den Versicherungsschutz sind die Allgemeinen Versicherungsbedingungen und die Tarife.

Finanzgruppe

Druckansicht öffnen

Sichern Sie Ihr Einkommen im Krankheitsfall.

Für gesetzlich versicherte Arbeitnehmer (S-KG)

Für Arbeitnehmer (TA)

Für Selbstständige (TAG)

Für Freiberufler (TAF)

Druckansicht öffnen



VERSICHERUNGSKAMMER BAYERN

PFLEGEVERSICHERUNG

Unser Schutzschirm für Ihre Pflege.

Aktuell gibt es 4,9 Millionen[1] Pflegefälle in Deutschland. Im Jahr 2050 werden es doppelt so viele sein. Bislang haben aber nur 3,42 Prozent der 80,1 Mio. Pflegepflichtversicherten einen privaten Zusatzschutz.

Durch Krankheit, Unfall oder altersbedingt kann jeder zum Pflegefall werden. Mit zunehmendem Alter steigt auch das Risiko einer Demenzerkrankung. In 2021 sind etwa 440.000 Menschen im Alter ab 65 Jahren neu an Demenz erkrankt.

Ein ambulanter Pflegedienst kostet ca. 2.100 Euro[2], ein Platz im Pflegeheim ca. 4.900 Euro[2] pro Monat – bei Pflegegrad 4. Etwa 50 Prozent der Pflegekosten müssen von den Pflegebedürftigen selbst getragen werden.

Kennen Sie schon die starken Leistungen unserer Pflegeversicherung?

- **Mit uns bleiben Sie unabhängig** und selbstbestimmt.
- **Sie sichern Ihr Vermögen und Ihr Eigentum** für den Ernstfall.
- **Sie schützen sich und Ihre Angehörigen** vor finanzieller Belastung.
- **Sie erhalten professionelle und organisatorische Unterstützung** im Falle einer akuten Pflegesituation.

Finanzgruppe

Wissen Sie, wie hoch die Kosten im Pflegefall sein können?

① **Früh vorsorgen lohnt sich**

Für junge Menschen sind die Kosten bei Pflegezusatzversicherungen niedriger. Mit einem frühzeitigen Abschluss schaffen Sie Sicherheit für sich und Ihre Familie – und das mit besonders günstigen Beitragssätzen.



② **Diese Kosten müssen Sie tragen**

③ **Häusliche Pflege bei Pflegegrad 3**

④ **Stationäre Pflege bei Pflegegrad 4**

Worauf warten Sie noch?

[1] Quelle: vdek_Basisdaten 2025 [2] Die tatsächlichen Kosten sind abhängig vom Pflegegrad.
[3] Dieser Wert kann variieren. Er beruht auf folgenden Annahmen: Pflegebedürftiger bezieht seit 25 Monaten Leistungen für vollstationäre Pflege. Der Zuschlag beträgt damit 50 Prozent des Einrichtungseinheitlichen Eigenanteils (EEE). Der EEE beträgt im Bundesdurchschnitt 1.862 Euro (07/2025).
[4] gilt ab 01.01.2026
Tarifauszüge; Grundlage für den Versicherungsschutz sind die Allgemeinen Versicherungsbedingungen und die Tarife.

Druckansicht öffnen

Das Wichtigste auf einen Blick.

	FörderPflege Tagessatz von 20 Euro[5] Für Ihre sichere Basis	PflegePRIVAT Premium Tagessatz von 80 Euro[5] Für Ihre umfassende Absicherung	Unsere Empfehlung PflegePRIVAT Premium Plus Tagessatz von 80 Euro[5] Für Ihren optimalen Schutz
Monatliche Leistung in Euro im jeweiligen Pflegegrad			
Pflegegrad **5**			
Pflegegrad **4**			
Pflegegrad **3**			
Pflegegrad **2**			
Pflegegrad **1**			
Finanzierung			
Sofortige Leistung und damit keine Wartezeit			
Keine Beitragszahlung ab Pflegegrad 3			
Zusätzliche einmalige Leistung ab Pflegegrad 2			
Individuelle Erhöhung des Tagegeldes bis zu zweimal ohne Gesundheitsprüfung			
Organisation			
Persönlicher PflegePartner mit organisatorischer Expertenunterstützung[6]			
PflegePartner Plus mit Unterstützung auch im Pflegefall der Eltern oder Kinder (einmalig nutzbar)[6]			

[5] Es handelt sich um eine beispielhafte Absicherungshöhe.
[6] für maximal 3 Monate
[7] Bei Unfall oder wenn der Tarif gleichzeitig mit PflegePRIVAT Premium Plus oder PflegePRIVAT Premium abgeschlossen wird.
Tarifauszüge; Grundlage für den Versicherungsschutz sind die Allgemeinen Versicherungsbedingungen und die Tarife.

Druckansicht öffnen